Situace km 32,8 - 34,1
Měřítko 1:1000

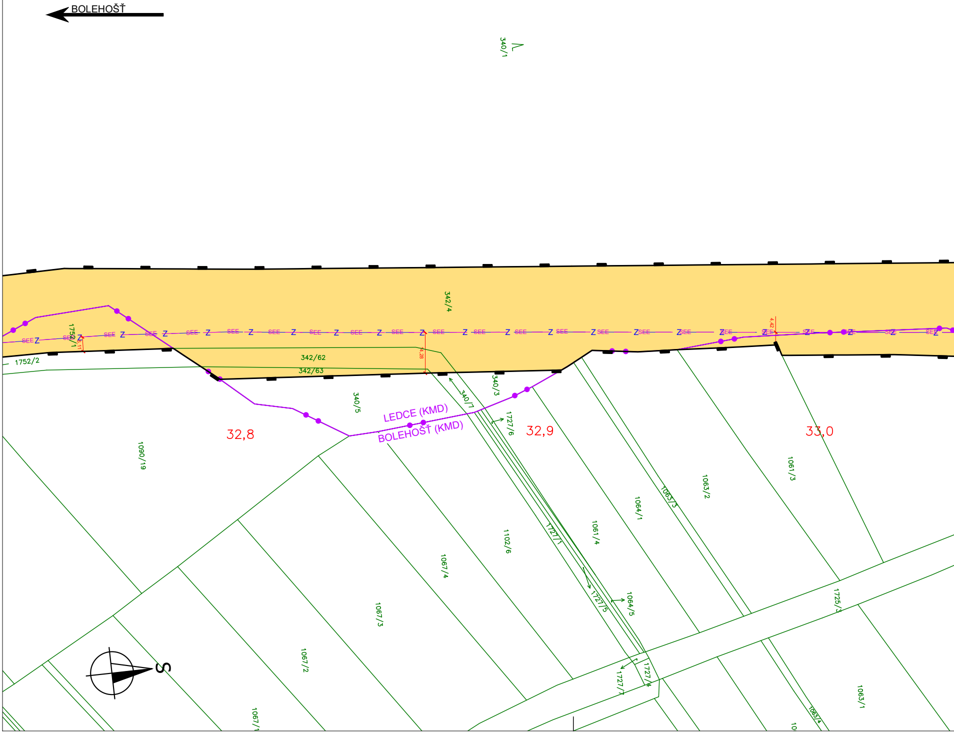
BOLEHOŠŤ
340/1
342/4
SEE
Z
1752/1
1752/2
342/62
342/63
4,28
4,42
340/5
340/3
340/7
LEDCE (KMD)
BOLEHOŠŤ (KMD)
32,8
32,9
33,0
1727/6
1090/19
1102/6
1067/4
1067/3
1067/2
1067/1
1727/1
1061/4
1064/1
1063/3
1063/2
1061/3
1727/5
1064/5
1725/3
1727/4
1727/7
1063/1
1063/4
S

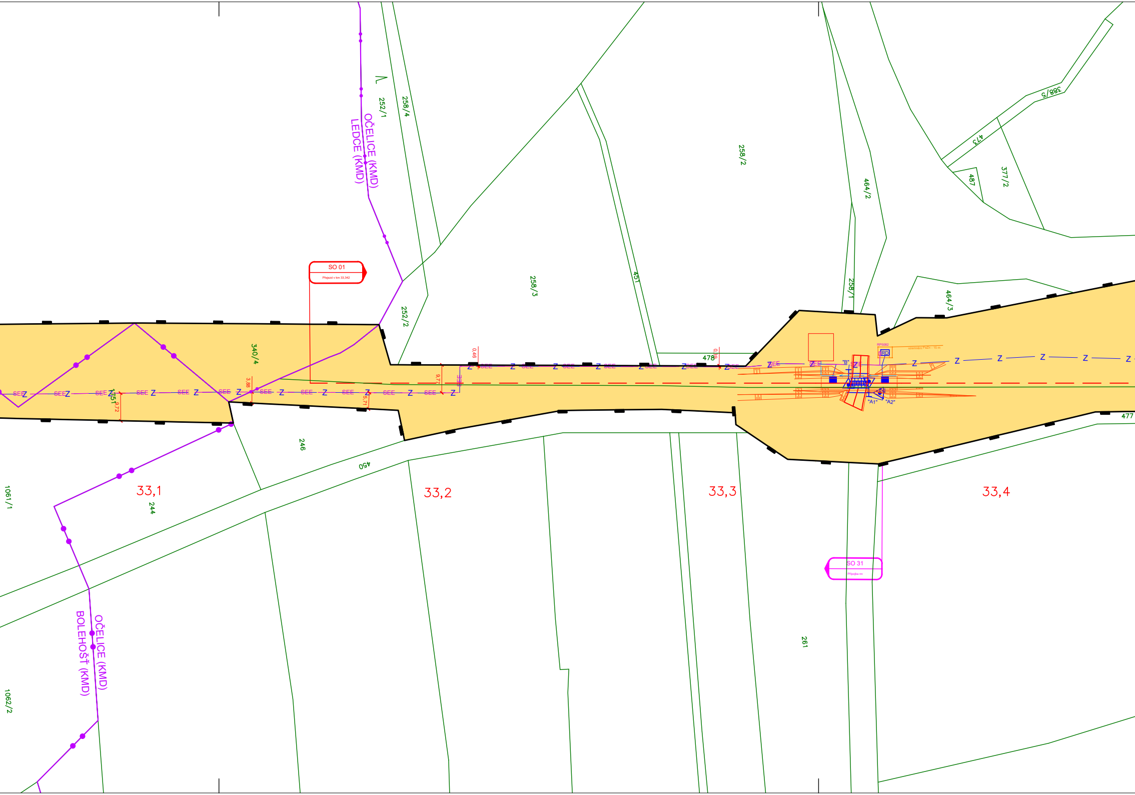
OČELICE (KMD)
LEDCE (KMD)
252/1
258/4
258/3
258/2
451
464/2
473
388/5
487
377/2
258/1
464/3
252/2
340/4
478
477
246
450
244
261
1061/1
1062/2
SO 01
Přejezd v km 33,342
SO 31
Přípojka nn
33,1
33,2
33,3
33,4
OČELICE (KMD)
BOLEHOŠŤ (KMD)
SEE
Z
"A1"
"A2"
"B"
RD
3,88
9,72
5,71
0,46

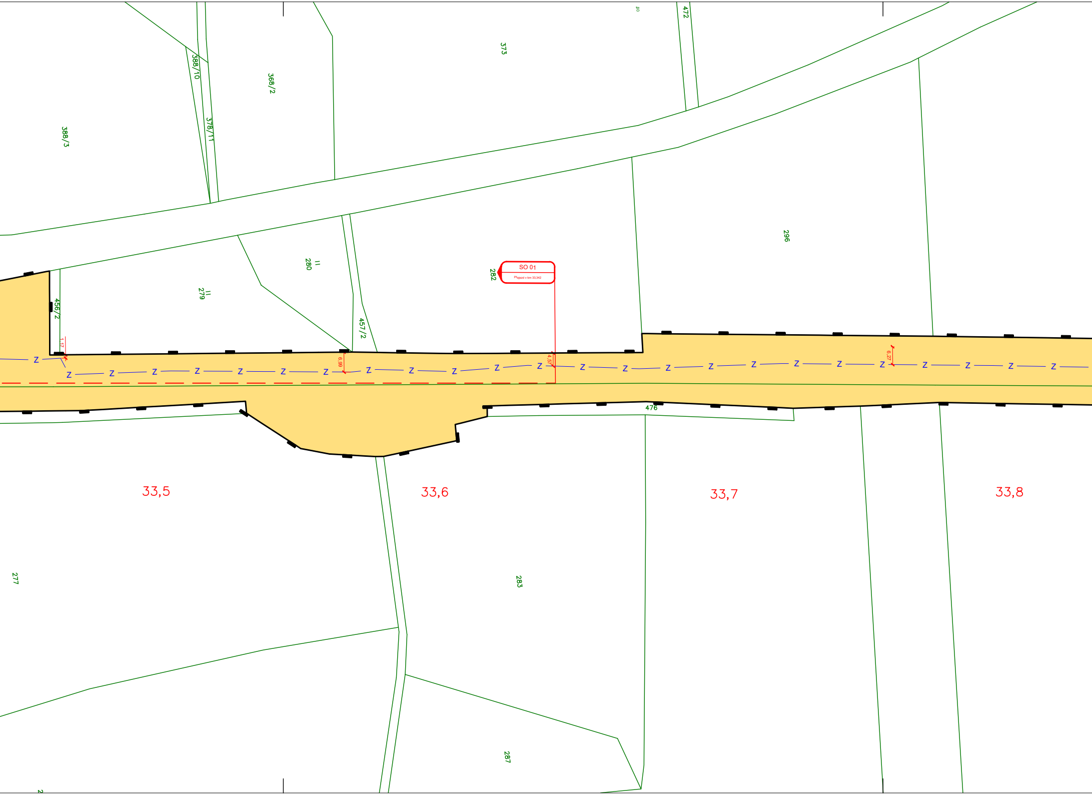
388/3
388/10
378/11
368/2
373
472
280
279
456/2
457/2
282
SO 01
Přejezd v km 33,342
296
1.17
6.99
4.57
6.27
Z
476
33,5
33,6
33,7
33,8
277
283
287

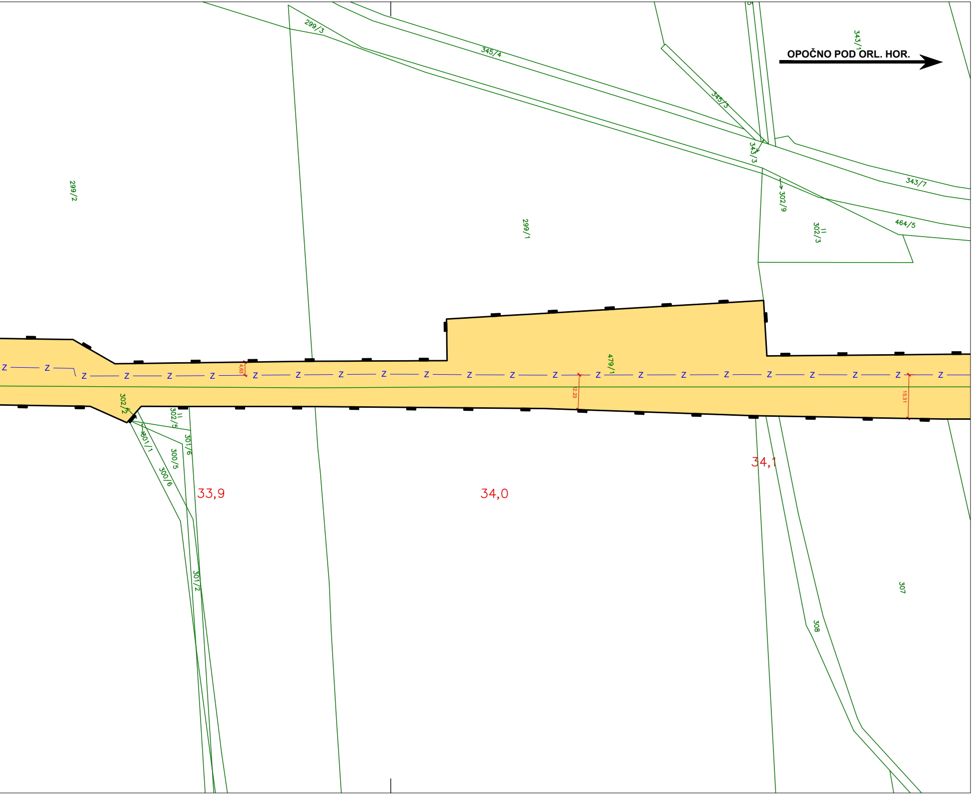
OPOČNO POD ORL. HOR.
299/3
345/4
343/1
345/3
343/3
343/7
302/9
464/5
302/3
299/2
299/1
479/1
4,63
12,23
15,31
Z
302/2
302/5
301/1
301/6
300/5
300/6
33,9
34,0
34,1
301/2
308
307

LEGENDA:

━━	HRANICE DRÁŽNÍHO POZEMKU
──	PARCELNÍ HRANICE DLE KN
340/1	ČÍSLO PARCELY V MAPĚ KN
BOLEHOŠŤ (DKM) LEDCE (DKM)	HRANICE KATASTRÁLNÍHO ÚZEMÍ S ROZLIŠENÍM PŘESNOSTI KM
──	NAVRŽENÝ STAV REKONSTRUKCE
🟨	DOTČENÉ NEMOVITOSTI VE VLASTNICTVÍ SŽDC, s.o.

NOVÉ INŽENÝRSKÉ SÍTĚ:

— z — — — z — — —	KABEL ZABEZPEČOVACÍ SŽDC, S.O. (PS 01) – podzemní
— SEE — SEE — SEE —	KABEL SILNOPROUDU SŽDC, S.O. (SO 31) – podzemní

Souřadnicový systém: S-JTSK
Výškový systém: Bpv

Přehled verzí přílohy

Číslo	*Datum*	*Popis změny*	*Jméno*	*Podpis*
R1	24.1.2020	Dokumentace k připomínkovému řízení	Michal Munzar	
R2	24.4.2020	Čistopis projektové dokumentace pro stavební povolení	Michal Munzar	
-	-	-	-	

Zadavatel:
Správa železniční dopravní cesty, státní organizace
Dlážděná 1003/7, Praha 1 - Nové Město 110 00
SŽDC s.o., Stavební správa východ
Nerudova 1, Olomouc 772 58

SŽDC

Zhotovitel:
PROJEKT servis spol. s r.o.
U Elektry 830/2b, Praha 9 - Hloubětín 198 00
IČ: 49823141
tel.: 281 090 860
www.projekt-servis.cz firma@projekt-servis.cz

Hlavní inženýr projektu: Bc. Michal Munzar

Zástupce hlavního inženýra projektu Ing. Michaela Kopálová

Zpracovatel části:
PROJEKT servis spol. s r.o.
U Elektry 830/2b, Praha 9 - Hloubětín 198 00
IČ: 49823141
tel.: 281 090 860
www.projekt-servis.cz firma@projekt-servis.cz

Vypracoval:	*Kontroloval:*	*Odpovědný projektant:*
Bc. Michal Munzar	Ing. Juraj Lednický	Ing. Martin Koudelka
KRAJ: Královéhradecký	OKRES: Rychnov nad Kněžnou	OÚ: Očelice

Název akce:

Rekonstrukce PZZ v km 33,342 trati Týniště nad Orlicí – Meziměstí

Část:
C. SITUAČNÍ VÝKRESY

KATASTRÁLNÍ SITUAČNÍ VÝKRES

Příloha:

SITUACE km 32,8 - 34,1

Číslo zakázky:	**ZAK-2019-12**
Stupeň:	DSP
Datum:	06/2020
Měřítko:	1 : 1 000
Formát:	9 x A4

Verze:	*Část:*	*Č. přílohy:*
R2	**C.2**	**2.**

Dokument lze užívat pouze ve smyslu příslušné smlouvy o dílo. Žádná jeho část nemůže být dle zákona č. 121/2000 Sb. kopírována nebo jiným způsobem rozšiřována bez souhlasu PROJEKT servis spol. s r.o.